1：25,000 地形図　NJ－54－27－8－2
おぐに　（村上8号－2）

小　国

5739-05

舟渡

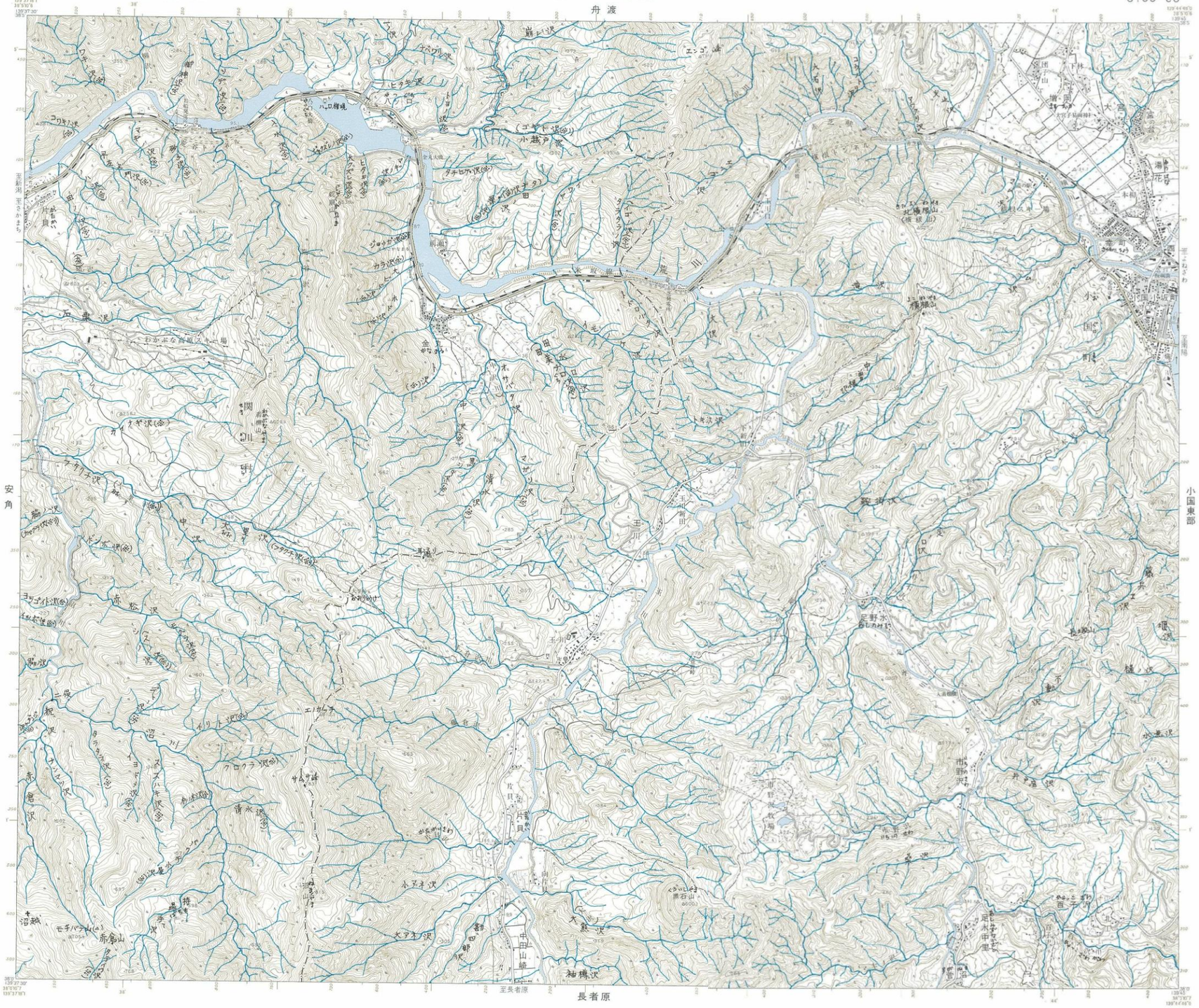

記号

1. 投影はユニバーサル横メルカトル図法、座標帯は第54帯、中央子午線は東経141°
2. 右上の数字は地域メッシュコード
3. 図郭に付した短線は黒が経緯度差1分ごとの目盛、青（経緯度目盛と重複する場合は黒）が基準地域メッシュの目盛
4. 高さの基準は東京湾の平均海面、等高線の間隔は10メートル
5. 磁針方位は西偏約7°30′
6. 図式は昭和61年1:25,000地形図図式

行政区画

新潟県
A. 岩船郡　関川村
山形県
B. 西置賜郡　小国町

索引図

越後下関	舟渡	五味沢
安角		小国東部
杭差岳	長者原	叶水

昭和51年測量
平成12年修正測量
1. 使用した空中写真は平成11年7月撮影
2. 現地調査は平成12年6月実施
茶色の経緯度数値は世界測地系（平成14年4月1日から適用）による

1:25,000　小　国

著作権所有兼発行者　国土地理院　許可なく複製を禁ずる
平成14年8月1日発行（3色刷）　1刷

地図につきましては１５年以上前に発行されたもので、廃道になっているルートも記載されています。
入山の際は必ず最新の地図・情報をもとに安全登山を心がけてください。
2022年1月追記　　新潟県山岳協会